26 stycznia 1987 r. Pogrzeb Ks. Stefana Niedzielaka zamordowanego przez tzw. „nieznanych sprawców”

SOLIDARNOŚĆ

POLSKA PARTIA
SOLIDARNOŚĆ

SOLIDARNOŚĆ

POLSKA PARTIA
SOLIDARNOŚĆ

POLSKA PARTIA
SOLIDARNOŚĆ

SOLIDARNOŚĆ

23 kwietnia 1987 r. Żoliborz. Imieniny Ks. Jerzego

TEŻ TEMU NARODOWI SĄ DANI
KO ZNAKI ZWYCIĘSTWA
SOLIDARNOŚĆ
KSIĘŻE JERZY –
WSKAZAŁEŚ NAM DROGĘ –
JDZIEMY !
FPA
27-X-1918 r.
Płyta kwiatami zroszona
Płonie tysiącem kwiatów
uczuć najgłębszych
symbole
śpiewają głosem dzwonów
„Chwała wam męczennicy
Ojczyzny wolności Boga.”
„SOLIDARNOŚĆ

Maj 1987 r. Żoliborz

1987 r. Pomnik Prymasa Stefana Wyszyńskiego

Czerwiec 1987 r. Zakończenie Kongresu Eucharystycznego

LITUANIA

LITUANIK

ŚWIĘTA WARMIA
ZAPRASZA I CZEKA

GDAŃSK
DZIĘKUJE!!!

POLITECHNIKA

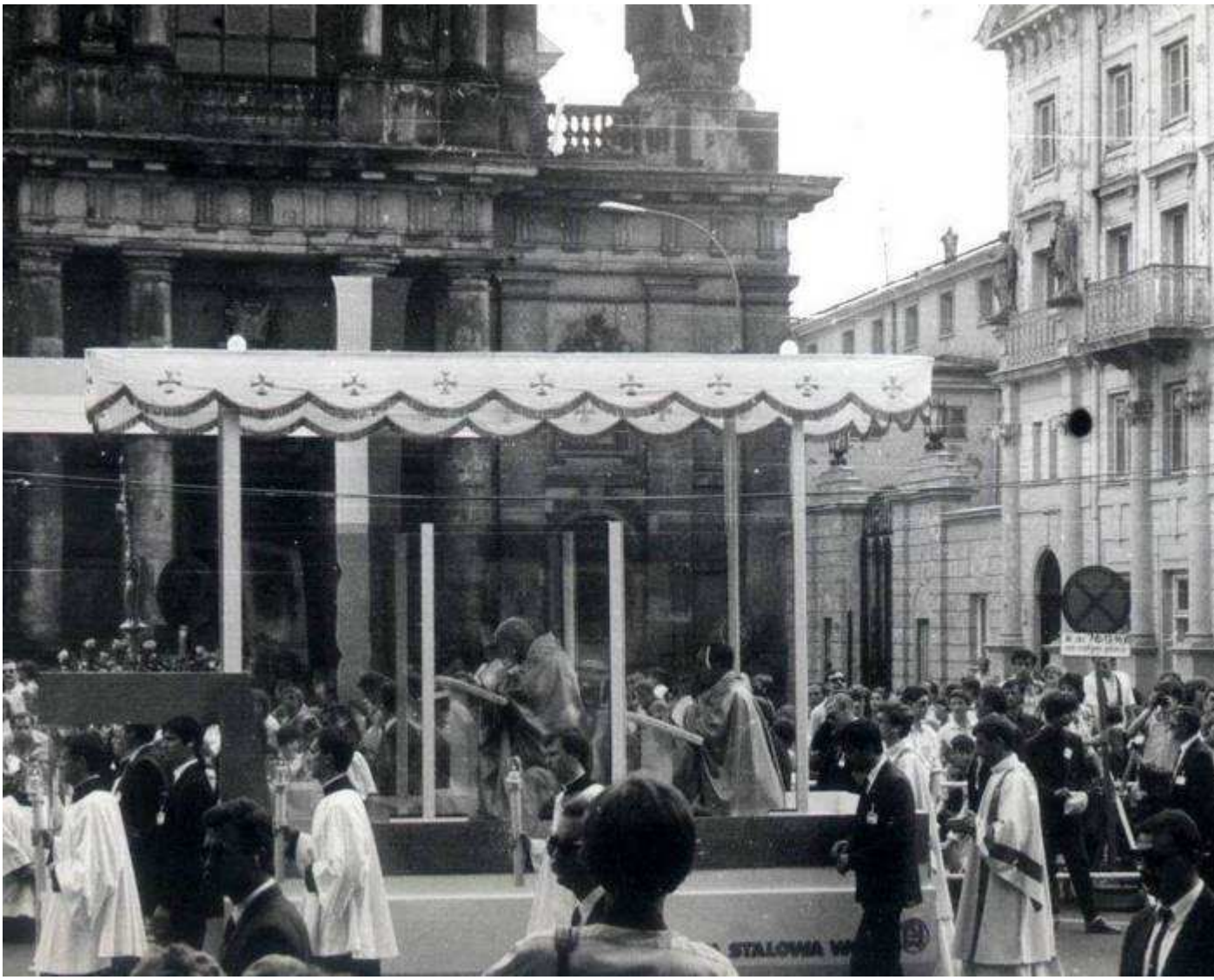
STALOWA

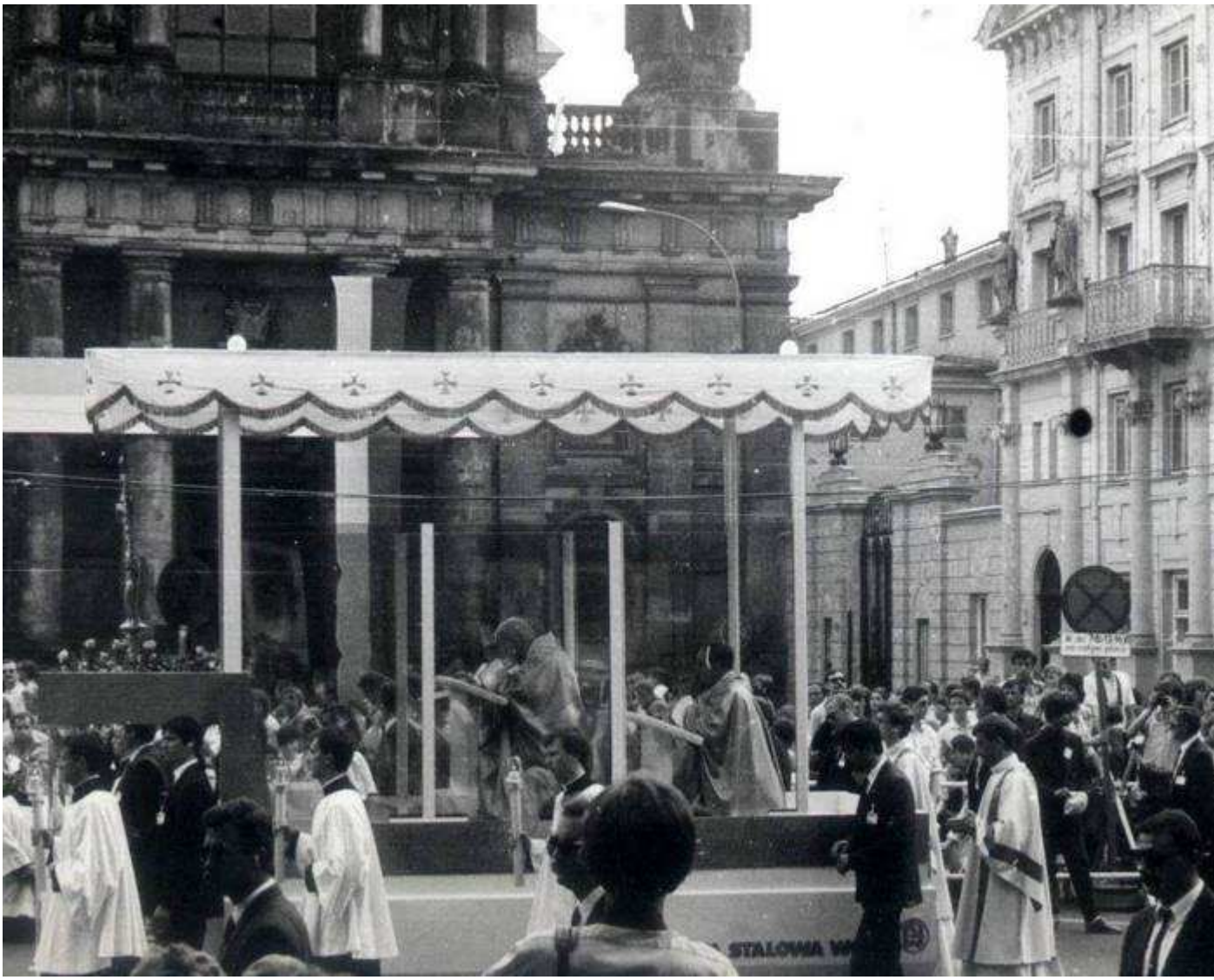
STALOWA

W czerwcu 1987 r. do Polski, po raz trzeci przyjechał Papież Jan Paweł II. W porównaniu do poprzednich była to inna wizyta. Było mniej emocji, wyczuwało się mniejsze skupienie w czasie modlitw i homilii. Naród był już bardzo zmęczony.
8 czerwca witaliśmy Papieża w Warszawie

"ZROBCIE WSZYSTKO
COKOLWIEK WAM POWIE...
J.2,5

PNB 917N

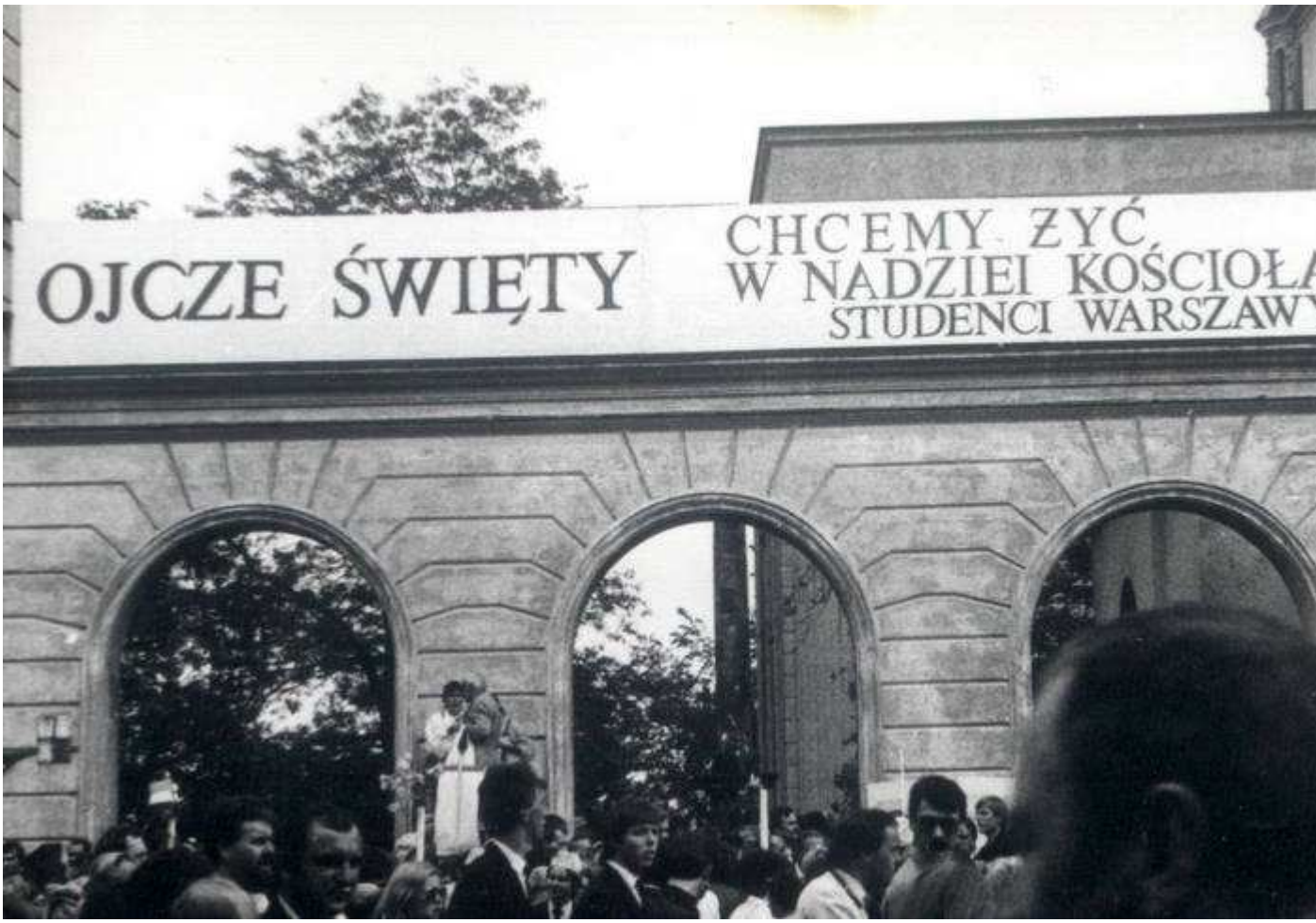
OJCZE ŚWIĘTY
CHCEMY ŻYĆ
W NADZIEI KOŚCIOŁA
STUDENCI WARSZAW

ale głównym wydarzeniem tej pielgrzymki była **Msza Św. w Gdańsku na Zaspie w dniu 12 czerwca 1987 r.** Było to niezwykłe wydarzenie, święto „Solidarności". Wystrój Gdańska był wspaniały, klatki schodowe i całe bloki były udekorowane o wiele lepiej niż w Warszawie. W mieście panowała niezwykła atmosfera solidarności.
Wielkie wrażenie tworzył ołtarz w kształcie okrętu. Z tego miejsca homilia wygłoszona przez Papieża miała szczególny wymiar. Do dziś pamiętam słowa Ojca Świętego, który powiedział wtedy „nie ma wolności bez „Solidarności", ciarki przechodziły po plecach, właśnie wtedy, gdy Polacy byli trochę przygaszeni, zmęczeni, te słowa były niezwykle potrzebne. To była ta niezwykła wielkość Papieża i Jego mądrość. Przed Mszą ubecja zabrała mi film z aparatu fotograficznego. Straciłem wiele ciekawych zdjęć. Robiłem zdjęcia ludziom wchodzącym na sektory. Tajniacy i milicja zabierali wchodzącym na sektory krzesełka turystyczne, parasolki, butelki i transparenty. Leżała tego wielka sterta. Zrobiłem zdjęcie i już za chwilę dwóch tajniaków było przy mnie. Zażądali abym wyjął z aparatu film co równało się z jego naświetleniem, gdy odmówiłem, odebrali mi aparat i zrobili to sami. Byłem strasznie wkurzony ale nic nie mogłem zrobić, chciałem pozostać na Mszy z Papieżem. Z pogardą zmierzyłem wzrokiem ubeków i odszedłem z pustym aparatem. Na całe szczęście miałem zapasowe filmy, o które w tym czasie wcale nie było łatwo. Po Mszy Św. uformował się wielotysięczny pochód, który z transparentami Solidarności i flagami, przeszedł przez pół Gdańska. Dopiero w okolicy dworca kolejowego został rozproszony przez duże siły ZOMO.

BRNO

NIGDY
MŁODZIEŻ ZIELONEJ

W BOGU
WIARA
NADZIEJA
WC
GDAŃSK ZA

NIE ZDEJMĘ KRZYŻA Z MOJEJ ŚCIANY

Z DAWNA POLSKI TYŚ KRÓLOWA

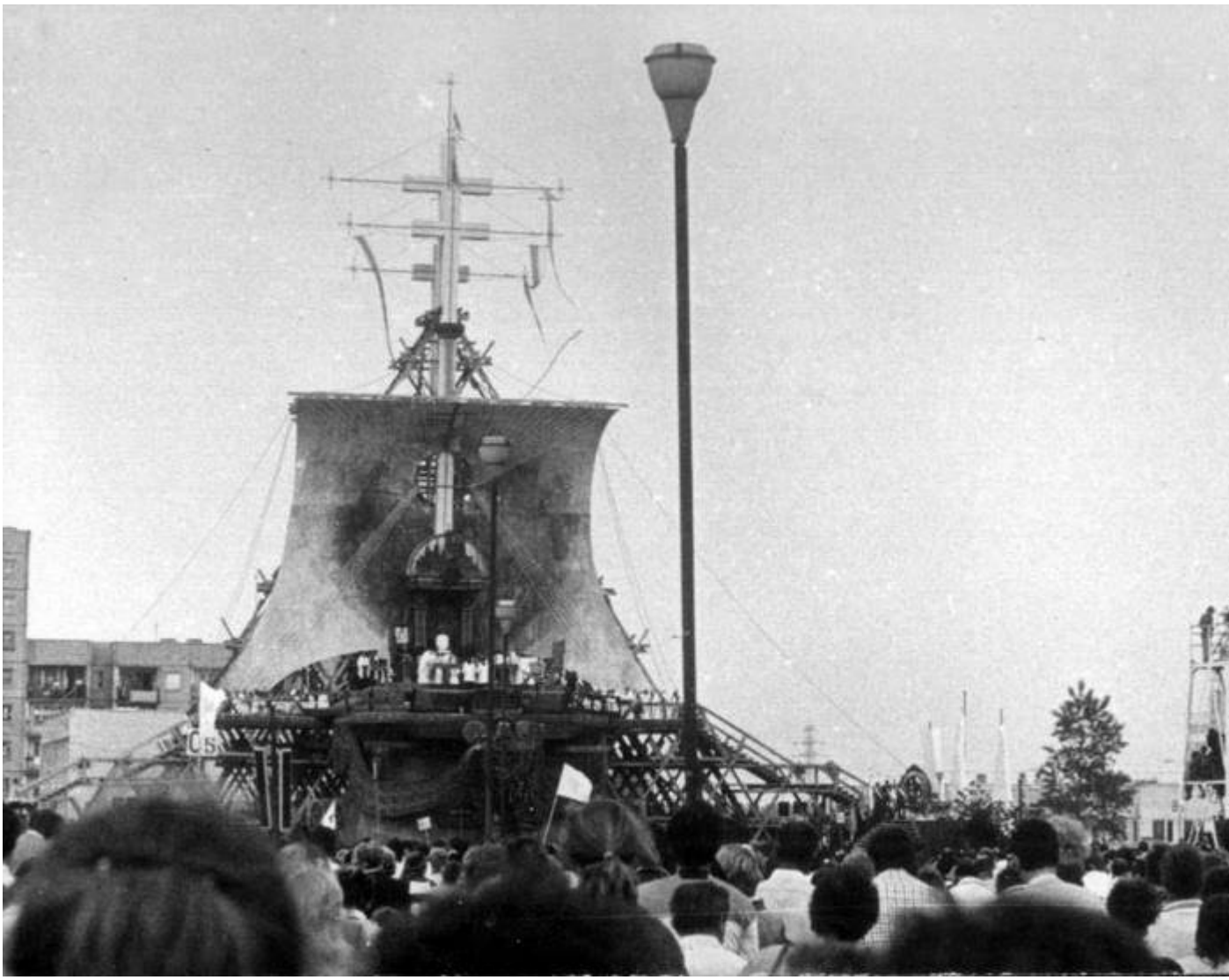

POZWOLCIE LUDZIOM PRACOWAĆ
Rolnikom, Robotnikom Naukowcom Firmom Rynkowym
i Państwowym. Znieście zbędne ustawy i rozporządzenia
To można zrobić od jutra
Grzewiek z Opola
O POLSKĘ WOLNĄ I SPRAWIEDLIWĄ
PROSIMY CIĘ PANIE
ŚLĄSK OPOLSKI – SOLIDARNOŚĆ

WITA
ZA

W I T A J O
SOLIDARNOŚĆ

NASZA PRACA OJCZYŹNIE I BOGU
ZABRALI NAM WSZYSTKO
W DROGE SOLIDARNOŚĆ KIELCE !

DUSZPASTERSTWO LUDZI PRACY
Warszawa
Wola

BRN

ZALEGALIZOWAĆ
KRAKÓW 2
NZS
POLITECHNIKA LUBELSKA

D6
D5

KRAKÓW Z PBS
NZS
TECHNIKA LUBELS
SOLIDAR
WITA
PNŻA

BÓG HONOR OJCZYZNA

SOLIDA
WITA
PZA
SOWTET

OJCZE ŚWIĘTY CHROŃ.
PRZED PIJAŃSTWEM,
ATEIZMEM I KOMUNIZMEM.
SOLIDARNOŚĆ †††
LUDZIE PRACY BZPB FASTY BIAŁYSTOK
Z RODZINNEJ ZIEMI KSIĘDZA J. POPIEŁUSZKO
POZDRAWIAJĄ OJCA ŚWIĘTEGO
WITA
PIELGRZYMA
I NADZIEI

Z TOBĄ SOLIDARNOŚĆ

OJCZE ŚWIĘTY
Solidarność HUT
Region Mał
SOLIDARNOŚĆ
AKADEMIA MEDYCZNA
Solidarność

CHRZEŚCIJANIE BĄDŹCIE SOBĄ
CZ
NY

OJCZE ŚWIĘTY
WITAJ
Solidarność HUTY
Region Małopols
SOLIDARNOŚĆ
AKADEMIA MEDYCZ
KSZZ
Solidarność

NIE JESTEŚ JUŻ
NIEWOLNIKIEM,
NIE WOLNO CI BYĆ
NIEWOLNIKIEM!
Solidarność
BYDGOSZCZ

J 2
WITA
SOLIDARNY G. ŚLĄSK

Solidarność
ŚWIĘTEGO

C3
PŁOCK-KUTNO

SOLIDARNOŚĆ
GDAŃSK

SOLIDARNOŚĆ z KONINA
POZDRAWI
PAPIEŻA
JANA PAWE

SOLIDARNOŚĆ
W-wa OCHOTA

ADAMA
HODYSZA
SOLIDARNOŚĆ
art.52a

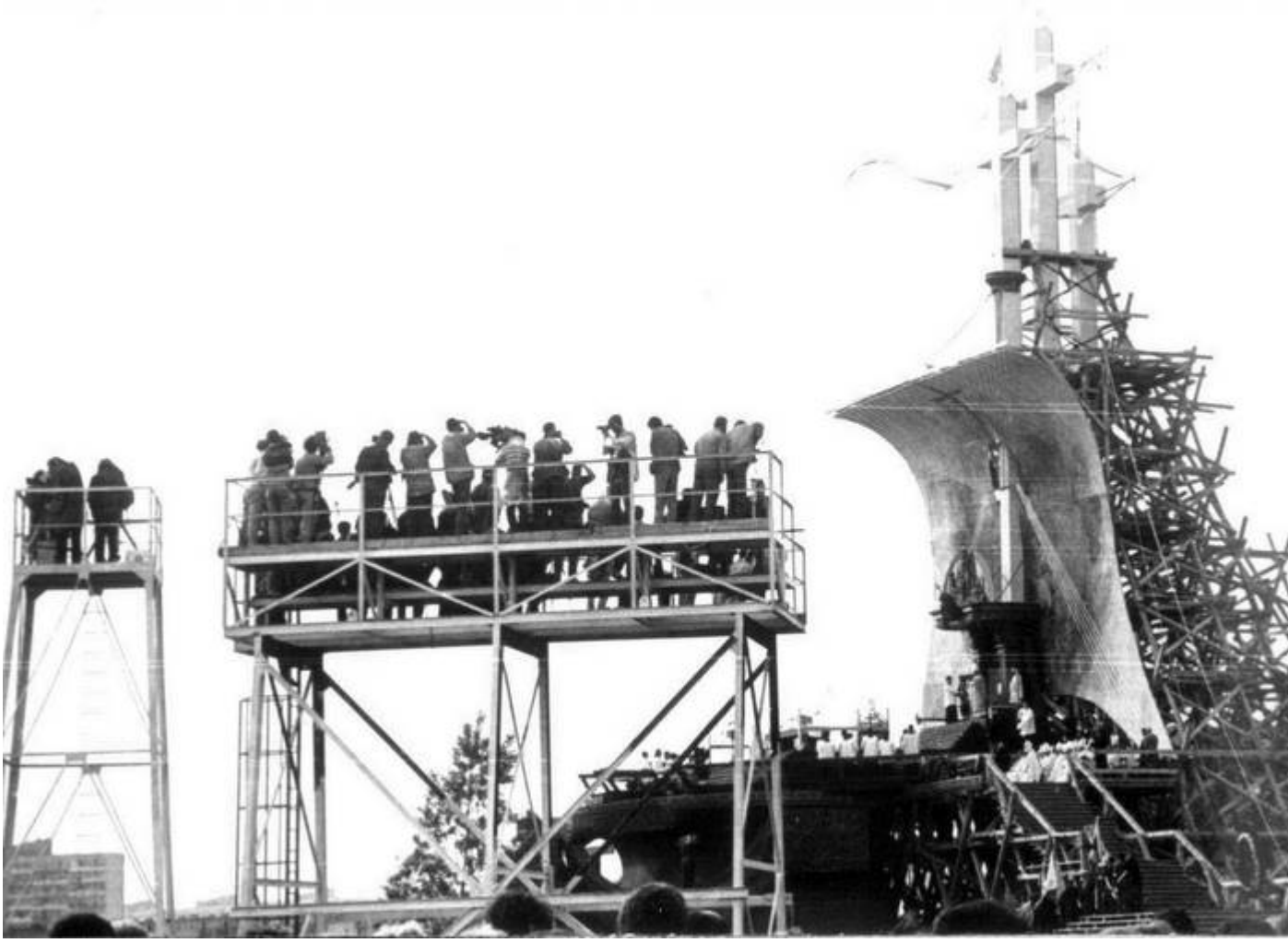

SOLIDARNOŚĆ
OCHOTA
W-WO

D
L
P
KOŚCIÓŁ
ŚW STANISŁAWA KOSTKI
WARSZAWA-ŻOLIBÓRZ

Ruch
Wolność
i Pokój
DARNOŚ

NASZA PRACA OJCZYŹNIE
BARTASZ

SOLIDARNOŚĆ
OCHOTA
W-WD

OCHOTA
DW-W

SOLIDARNOŚĆ
SOLIDARNOŚĆ

SOLIDARNOŚĆ
SOLIDARNOŚĆ

SOLIDARNOŚĆ

DW-W

WROCŁAW
NAS
SOLIDARNOŚĆ

SOLIDARNOŚĆ

SOLIDARNOŚĆ
SOLIDARNOŚĆ
WROCŁAW
NIE JESTEŚ JUŻ NIEWOLNIKIEM, NIE WOLNO CI BYĆ NIEWOLNIKIEM!
SOLIDARNOŚĆ
BYDGOSZCZ

WOLNOŚĆ i POKÓJ
KRAKÓW
Wolność i Pokój

SOLIDARNOŚĆ
SOLIDARNOŚĆ

WŁAŚCIWYM PODMIOTEM PRACY JEST SAM CZŁOWIEK
SOLIDARNOŚĆ
SOLIDARNOŚĆ

Solidarność
WROCŁAW
WOLNOŚĆ
POKÓJ
Wolność
CHLEB I WOLNOŚĆ

RUCH
SOLIDARNOŚĆ

RUCH
WOLNOSC I POKOJ
SOLIDARNOŚĆ

RUCH
WOLNOSC
POKOJ
SOLIDARNOŚĆ

GORZÓW
SOLIDARNOŚĆ

SOLIDARNOŚĆ

SOLIDARNOŚCI
POKÓJ
GORZÓW

SOLIDARNOŚĆ

RUCH

RUCH

SZKOŁY
DOKSZTAŁCA
DOSKONALI

Ulice
już
przez

Jan
Paweł
II
1987
06.12